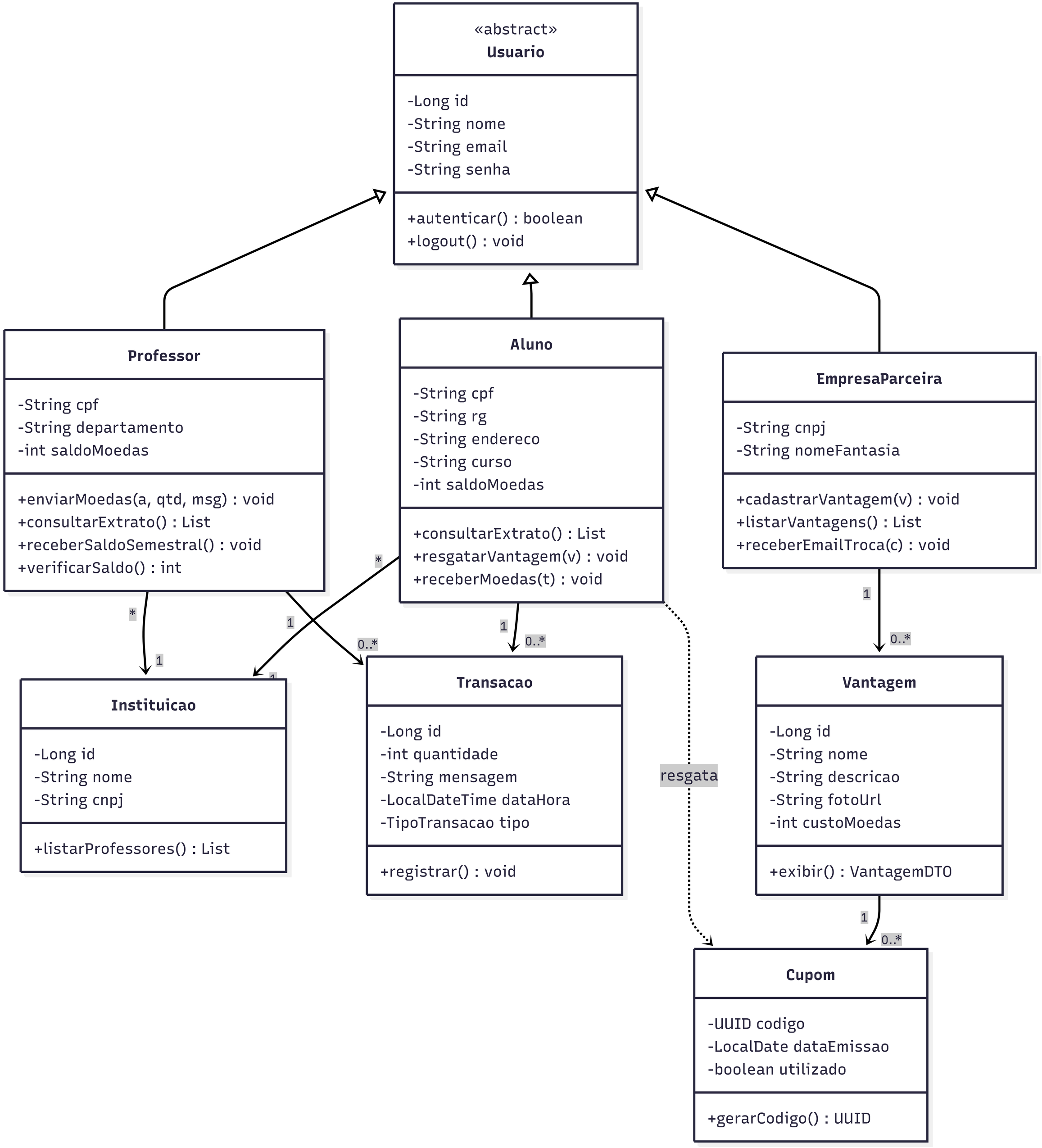
«abstract»
Usuario
-Long id
-String nome
-String email
-String senha
+autenticar() : boolean
+logout() : void
Professor
-String cpf
-String departamento
-int saldoMoedas
+enviarMoedas(a, qtd, msg) : void
+consultarExtrato() : List
+receberSaldoSemestral() : void
+verificarSaldo() : int
Aluno
-String cpf
-String rg
-String endereco
-String curso
-int saldoMoedas
+consultarExtrato() : List
+resgatarVantagem(v) : void
+receberMoedas(t) : void
EmpresaParceira
-String cnpj
-String nomeFantasia
+cadastrarVantagem(v) : void
+listarVantagens() : List
+receberEmailTroca(c) : void
Instituicao
-Long id
-String nome
-String cnpj
+listarProfessores() : List
Transacao
-Long id
-int quantidade
-String mensagem
-LocalDateTime dataHora
-TipoTransacao tipo
+registrar() : void
Vantagem
-Long id
-String nome
-String descricao
-String fotoUrl
-int custoMoedas
+exibir() : VantagemDTO
Cupom
-UUID codigo
-LocalDate dataEmissao
-boolean utilizado
+gerarCodigo() : UUID
resgata
*
1
*
1
1
0..*
1
0..*
1
0..*
1
0..*